

ESTATE AL VILLAGGIO



Comuni di Caltrano, Carrè e Chiuppano

CENTRI ESTIVI PER LE SCUOLE ELEMENTARI E MEDIE



Cooperativa Ecotopia



QUANDO E DOVE

I C.E. verranno svolti dal 15 Giugno al 7 Agosto presso la scuola primaria di Carrè. Il C.E. sarà aperto dalle 7.30 (accoglienza fino alle 8.30) alle 16, con uscita per la mezza giornata dalle 12 alle 12.30 (senza pasto) e dalle 13.00 alle 13.30 (con pasto). Dalle 13.30 alle 14 ingresso per chi sceglie il solo pomeriggio.

Il pomeriggio e il servizio mensa verranno attivati con un numero minimo di richieste; prenotazione dei pasti da effettuare entro il giovedì della settimana precedente quella di frequenza.

COSA SI FARÀ

Quest'anno ci divertiremo costruendo il nostro villaggio ispirandoci a diverse epoche e popoli.

Saranno proposti giochi, laboratori manuali e attività che, con l'aiuto della fantasia, ci aiuteranno a creare il nostro villaggio.

Non mancheranno le attività all'aperto e le passeggiate alla scoperta del territorio che ci circonda.

COSTI E ISCRIZIONI

Mattino fino alle 12.30:	40€
Mattino fino alle 13.30:	45€
Giornata intera:	70€
Solo pomeriggio:	30 €



Per i residenti nei comuni di Caltrano, Carrè e Chiuppano il terzo figlio iscritto potrà partecipare gratuitamente.

Ogni fascia e servizio compreso al centro estivo si attiverà solo con un numero minimo di iscritti.

Scheda di iscrizione via mail a Ecotopia.

N.B.: ricordiamo che è previsto un importante "bonus centri estivi" che può essere richiesto all'INPS, le cui modalità di accesso ed erogazione sono in fase di definizione.

COOPERATIVA ECOTOPIA

Via S. Maria 15 - Santorso, dal Lunedì al Venerdì 8.30 - 12.30
Tel 0445-641606 - Mail info@cooperativaecotopia.it - Fax 0445-541140

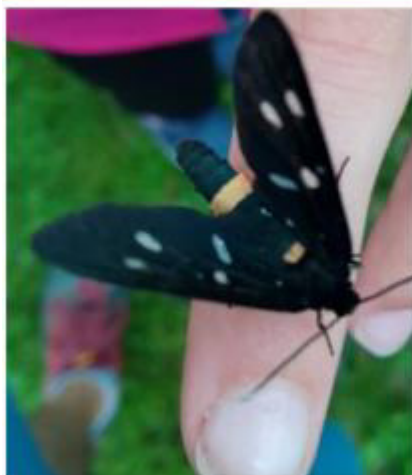

IN RIFERIMENTO ALL'EMERGENZA SANITARIA

Accesso alla struttura e accoglienza

L'uso della mascherina è obbligatorio per le attività che si svolgono negli spazi interni e tutte le volte in cui non è possibile garantire la distanza tra le persone.

In base al numero di iscritti e nel rispetto delle esigenze delle famiglie l'accesso e l'uscita sono differenziati in modo da evitare assembramenti.

L'accoglienza viene effettuata all'esterno degli spazi del centro estivo, in quanto gli accompagnatori non possono accedere all'interno della struttura. Viene misurata la temperatura di ragazzi e accompagnatori, se risulta essere uguale o superiore a 37,5° sono invitati a tornare a casa. Nel caso in cui il bambino o ragazzo sia arrivato in autonomia al centro estivo, si informano le famiglie e si concorda insieme se può rientrare a casa da solo o se viene un genitore a prenderlo. Stessa procedura viene applicata anche al personale. Tutti devono igienizzare le mani prima di entrare e uscire dalla struttura. Il necessario per la pulizia delle mani viene messo a disposizione da chi gestisce il centro estivo che si occupa anche della pulizia degli spazi e dell'igienizzazione del materiale d'uso.

Organizzazione attività

I ragazzi sono suddivisi in gruppi di massimo 7 componenti per bambini delle elementari e 10 per quelli delle medie con un animatore di riferimento. I gruppi rimangono fissi durante la settimana, sia per quanto riguarda i componenti sia per l'animatore di riferimento.

Si prediligono le attività all'aperto o, in caso di cattivo tempo o caldo eccessivo, nella stanza assegnata al gruppo.

Il personale si impegna a rispettare e a far rispettare le regole stabilite.

Iscrizioni

Dovendo limitare il numero di iscritti che il centro estivo potrà accogliere, dobbiamo stabilire alcuni criteri di priorità come ad esempio la residenza nei comuni di Carrè, Chiuppano e Caltrano, la scuola frequentata e l'impegno lavorativo dei genitori per tutte le mattine della settimana.

Cosa portare al centro estivo (tutto all'interno di un unico zaino o borsa)

Astuccio con materiale di cancelleria (va bene quello normalmente utilizzato a scuola), borraccia o bottiglietta, 2 mascherine (di cui una di riserva), un cambio completo. Tutto il materiale va igienizzato a casa e provvederemo all'igienizzazione dell'esterno degli oggetti al centro estivo.

MODULO DI ISCRIZIONE – CENTRO ESTIVO DI CALTRANO, CARRÈ E CHIUPPANO

Cognome e nome del bambino/a _____

Nato/a a: _____ il: _____ che ha frequentato la classe _____

presso la scuola di (comune) _____

Il/la sottoscritto/a (cognome e nome di un genitore) _____

C.F.: _____ Residente a: _____ Via: _____

Tel. (di casa e/o cellulare): _____ 2° Tel. _____

e-mail _____

Dichiara che i genitori sono entrambi impegnati per lavoro tutte le mattine della settimana: sì no

CHIEDE CHE IL/LA FIGLIO/A

possa partecipare al Centro Estivo nelle seguenti settimane (barrare le caselle dei periodi e orari desiderati sulla base della proposta del centro estivo):

	15-19/6	22-26/6	29/6 – 3/7	6-10/7	13-17/7	20-24/7	27-31/7	3-7/8
7.30-12.30								
7.30-13:30 con pranzo								
Giornata intera								

N.B. Il pomeriggio e il servizio mensa verranno attivati solo se verrà raggiunto un numero minimo di iscritti

Chiediamo di indicare una fascia oraria di accesso al servizio (segnare con una x l'opzione scelta):

7:30 - 8:00 7.45 - 8:15 8:00 - 8:30 8:15 - 8:45 8:30 - 9:00

Per segnalazioni particolari (allergie, intolleranze) allegare alla scheda iscrizione una nota o certificato.

1) Con la presente dichiaro di aver letto il patto tra ente gestore e famiglie, allegato a questo volantino e lo sottoscrivo

2) Delego (cognome e nome) _____ a ritirare mio figlio/a dal centro estivo.

3) Con la firma autorizzo il trattamento dei dati personali ai sensi del D. Lgs. n. 196/2003 e del GDPR (Regolamento UE 2016/679), a partecipare a passeggiate in prossimità del Centro estivo o eventuali uscite in pullman (comunicare per tempo ed in maniera specifica), alla possibilità di realizzare foto o video durante l'attività (solo uso interno).

4) Autorizzo mio/a figlio/a ad uscire in modo autonomo dal Centro estivo sì no

Data

Firma di un genitore

PER L'ISCRIZIONE RESTITUIRE SOLO LA PRESENTE FACCIATA

PATTO DI RESPONSABILITÀ RECIPROCA TRA IL GESTORE DEL SERVIZIO PER L'INFANZIA E ADOLESCENZA E LE FAMIGLIE DEI BAMBINI ISCRITTI

Il genitore del bambino iscritto al centro estivo

E

Il presidente della Cooperativa Ecotopia, in qualità di legale rappresentante **entrambi consapevoli di tutte le conseguenze civili e penali previste in caso di dichiarazioni false, SOTTOSCRIVONO IL SEGUENTE PATTO DI RESPONSABILITÀ RECIPROCA INERENTE LA FREQUENZA DI (cognome e nome del/dei partecipante/i)**

AL SERVIZIO PER L'INFANZIA E ADOLESCENZA, con il quale dichiarano di aver preso visione del documento "Linee di indirizzo per la riapertura dei servizi per l'infanzia e l'adolescenza 0-17 anni" della Regione del Veneto e si impegnano ad attenersi alle indicazioni in esso contenute, nel rispetto degli interventi e delle misure di sicurezza per la prevenzione e il contenimento della diffusione di COVID 19 (SARS-CoV-2).

In particolare, il genitore

DICHIARA

- di essere a conoscenza delle misure di contenimento del contagio vigenti;
- che il figlio e nessun altro componente del nucleo familiare è sottoposto a quarantena;
- di monitorare le proprie condizioni di salute e del nucleo familiare e di avvisare il responsabile del centro estivo e il medico curante in caso di sintomi sospetti o contatto stretto con persone con sintomi sospetti;
- di garantire che gli abiti che i bambini indossano al centro estivo sono puliti e vengono poi utilizzati in altre occasioni solo dopo essere stati lavati;
- di essere consapevole che la frequenza del servizio comporta il rispetto delle indicazioni igienico-sanitarie previste;
- di essere stato informato dagli organizzatori del servizio di tutte le disposizioni organizzative e igienico-sanitarie in materia COVID-19 ed in particolare: delle disposizioni per gli accessi e l'uscita dal servizio, di non poter accedere se non per situazioni di emergenza nell'area del servizio durante lo svolgimento dell'attività ed in presenza dei bambini;
- di essere consapevole che, qualora ci sia un caso di sospetta malattia al centro estivo, verrà sospesa la frequenza dei partecipanti al sottogruppo, e nel caso la malattia sia confermata, verrà chiuso temporaneamente il centro estivo secondo le indicazioni del Servizio di Igiene e Sanità Pubblica
- di essere consapevole che il rischio di contagio non può essere azzerato ma che può essere ridotto al minimo osservando tutte le norme previste.

In particolare, il gestore

DICHIARA

- di aver fornito, insieme all'iscrizione, le informazioni riguardo ad ogni dispositivo organizzativo e igienico-sanitario adottato e di fornire le eventuali modifiche;
- di impegnarsi a realizzare le procedure previste per l'ingresso e adottare tutte le prescrizioni igienico-sanitarie previste dalla normativa;
- di non promuovere attività che comportino il contatto tra diversi moduli di bambini nei quali è organizzato il servizio;
- di attenersi rigorosamente e scrupolosamente, nel caso di confermata infezione da COVID-19 da parte di un bambino o adulto frequentante il servizio, ad ogni disposizione dell'autorità sanitaria locale.

La firma del presente patto impegna le parti a rispettarlo in buona fede. Dal punto di vista giuridico non libera i soggetti che lo sottoscrivono da eventuali responsabilità in caso di mancato rispetto delle normative relative al contenimento dell'epidemia COVID-19, delle normative ordinarie sulla sicurezza sui luoghi di lavoro, delle linee guida per la gestione in sicurezza di opportunità organizzate di socialità e gioco per bambini ed adolescenti nella fase 2 dell'emergenza COVID-19, e dalle sopracitate linee di indirizzo regionali per la riapertura dei servizi per l'infanzia e l'adolescenza.

Cooperativa Ecotopia – il Presidente

Il genitore

